Einhell

EXPERT

POWER X-CHANGE

Akku-Multischleifer

TE-OS 18/150 Li Solo

Art.-Nr.: 4460708

Ident.-Nr.: 21020

EAN-Code: 4006825651218

Der Akku-Multischleifer TE-OS 18/150 Li – Solo ist ein kompakter und handlicher Schleifer aus der Power X-Change Gerätefamilie, der höchste Ergonomie mit maximaler Funktionalität verbindet, um Oberflächen einen guten Schliff zu verpassen. Dank ergonomischem Griffbereich mit Softgrip liegt er perfekt in der Hand. Experten schätzen das Gerät als unverzichtbaren Helfer, der seine Stärken besonders an schwer zugänglichen und kleineren Flächen voll ausspielt. Das Gerät wird ohne Akku und ohne Ladegerät ausgeliefert, kann aber mit den Power X-Change Akkus betrieben werden.

Ausstattung

- Mitglied der Power X-Change Familie
- Der Handinnenfläche nachempfundener Griffbereich mit Softgrip
- Klein, kompakt und handlich
- Flexibel einsetzbar zum Schleifen in Ecken und kleinen Flächen
- Einfache Schleifpapierbefestigung mittels Klett "Extreme Fix"
- Erhöhte Abtragsleistung durch "Extreme Fix" da geringerer Schlupf
- Ruhiger Lauf durch massives und robustes Aluminium-Lüfterrad
- Mit aktiver Staubabsaugung für ein sauberes Arbeitsumfeld
- Filterbox für Schleifstaub (nur mit 1,5/2,0/2,5/2,6/3,0+ Ah Akku)
- Inkl. Staubabsaugadapter (mit jeder Batterie kombinierbar)
- Inkl. 6 Schleifpapiere (3*P120/3*P240)
- Lieferung ohne Akku und ohne Ladegerät (separat erhältlich)

Technische Daten

- Schwingzahl	24000 min^-1
- Schwingkreis	1.6 mm
- Schleiffläche (delta)	150 x 150 x 100 mm
- Schleifpapiergröße (Kletthaftung)	150 x 150 x 100 mm

Logistische Daten

- Produktgewicht (kg)	0.79
- Bruttogewicht (kg)	1.14
- Maße Einzelverpackung	257 x 157 x 110 mm
- Stück pro Exportkarton	8 STK
- Bruttogewicht Exportkarton	9.95 kg
- Maße Exportkarton	515 x 265 x 340 mm
- Containermengen (20"/40"/40"HC)	4224 | 8448 | 9856

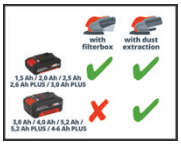

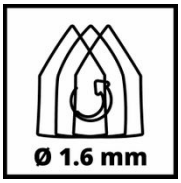

Abbildungen können nicht im Serien-Lieferumfang enthaltenes Zubehör darstellen
Abbildungen ähnlich, produktionsbedingte Abweichungen vorbehalten
Das GS Zeichen bezieht sich nur auf das Produkt, ausgenommen Zubehör

Als Sonderzubehör erhältlich

2x 3,0Ah & Twincharger Kit
PXC-Starter-Kit
Art.-Nr.: 4512083
EAN-Code: 4006825638509
Einhell Accessory

18V 2,5Ah PXC Starter Kit
PXC-Starter-Kit
Art.-Nr.: 4512097
EAN-Code: 4006825646962
Einhell Accessory

18V 4,0Ah Power X-Change 1
Akku
Art.-Nr.: 4511396
EAN-Code: 4006825610376
Einhell Accessory

18V 2,5Ah Power X-Change
Akku
Art.-Nr.: 4511516
EAN-Code: 4006825650518
Einhell Accessory

18V 5,2Ah Power X-Change Plus
Akku
Art.-Nr.: 4511437
EAN-Code: 4006825616606
Einhell Accessory

2x18V 4,0Ah PXC-Twinpack CB 1
Akku
Art.-Nr.: 4511489
EAN-Code: 4006825638578
Einhell Accessory

18V 3,0Ah Power X-Change Plus
Akku
Art.-Nr.: 4511501
EAN-Code: 4006825644197
Einhell Accessory

18V 4-6Ah Multi-Ah PXC Plus
Akku
Art.-Nr.: 4511502
EAN-Code: 4006825644210
Einhell Accessory

18V 2,0Ah Power X-Change
Akku
Art.-Nr.: 4511395
EAN-Code: 4006825610369
Einhell Accessory

18V 4,0Ah PXC Starter Kit 1
PXC-Starter-Kit
Art.-Nr.: 4512042
EAN-Code: 4006825613704
Einhell Accessory

Power X-Fastcharger 4A
PXC-Ladegerät
Art.-Nr.: 4512103
EAN-Code: 4006825650228
Einhell Accessory

Power X-Twincharger 3A
PXC-Ladegerät
Art.-Nr.: 4512069
EAN-Code: 4006825629729
Einhell Accessory

Power X-Boostcharger 6A
PXC-Ladegerät
Art.-Nr.: 4512064
EAN-Code: 4006825629019
Einhell Accessory

15 Q-Stick Schleifd. 150x100mm
Multischleifer-Zubehör
Art.-Nr.: 49496174
EAN-Code: 4009314961744
Einhell Accessory

Akku-Laufzeiten

Ein Akku Für alle Fälle	Schleifen[1] (Min.)
1.5 Ah	23
2.0 Ah	27
2.5 Ah	34
3.0 Ah	40
4.0 Ah	55
5.2 Ah	70
6.0 Ah	80
8.0 Ah	110

Testaufbau:

1) Holz - Kiefernholz

Abbildungen können nicht im Serien-Lieferumfang enthaltenes Zubehör darstellen
Abbildungen ähnlich, produktionsbedingte Abweichungen vorbehalten
Das GS Zeichen bezieht sich nur auf das Produkt, ausgenommen Zubehör